Centre Jujol-Can Negre

TALLER DE PINTURA I DIBUIX, EXPERIMENTACIÓ I EXPRESSIÓ PLÀSTICA

Secció infantil i juvenil

Imagina, expressa´t, experimenta, observa, gaudeix, coneix artistes i tècniques plàstiques

Horari: Dilluns de 17 a 18.15 h (7 a 9 anys)
Dilluns de 18.15 a 19.30 h (7 a 9 anys)
Dilluns de 17.30 a 18.45 h (7 a 9 anys)
Dimarts de 18 a 19.30 h (13 a 15 anys)
Dimecres de 17 a 18.30 h (10 a 12 anys)
Dimecres de 18.30 a 20 h (10 a 12 anys)
Dijous de 17 a 18 h (4 a 6 anys)
Dijous de 18 a 19 h (4 a 6 anys)

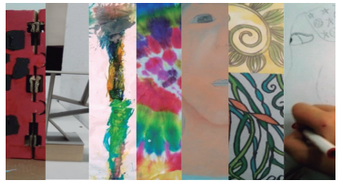

TALLER DE DECORACIÓ DE NADAL

Per a famílies

Dilluns 4, 11 i 18 de desembre de 2017 de 18 a 19 h

Contingut del curs: Vine i aprèn com fer les decoracions nadalenques més personals, estrelles de ganxet, centre de taula, espelmes amb cera d'abella, targes de Nadal,...

Preu: 36 €

Inscripcions:
ESCOLA MUNICIPAL D'ART
Centre Jujol – Can Negre,
Pl. Catalunya, s/n. Tel. 93 373 7363
Correu electrònic: cannegre@sjdespi.net

Teatre Familiar [Teatre Mercè Rodoreda]

Diumenge 8 d'octubre 2017 a les 12 hores

EN JAN TOT LI FAN A càrrec de L'Estaquirot

Interpretació: Olga Jiménez Tourt, Núria Benedicto Buj, Albert Albà Ricard. Autoria: Olga Jiménez Tourt, Núria Benedicto Buj, Albert Albà Ricard, Ferran Martínez Palou

Direcció: Guillem Albà Ricart

Aquesta és la història d'en Jan, un nen a qui de petit a casa seva li feien tot. Quan es va fer gran, en Nicolau, el seu ajudant, també li feia tot. Però un dia, en Nicolau va marxar a viure a les Illes Verdes i en Jan, que no sabia viure sense ajuda, va decidir emprendre un llarg viatge per trobar-lo.

Edat recomanada: infants a partir de 2 anys.

Idioma: Català Durada: 55 minuts Preu: 8 €

Diumenge 26 de novembre de 2017 a les 11 i 12.30 h

ÒPERA DEI PUPI

Titelles tradicionals de Sicília (Itàlia)

L'espectacle és l'episodi de la Batalla d'Orlando i Rinaldo per amor de la bella Angèlica de la Storia dei Paladini di Francia que anirà acompanyat d'una petita farsa, tant a l'obertura com al tancament de l'obra, en què apareixeran personatges tradicionals palermitants; en Nofriu i en Virtucchiu

Edat recomanada: nenes i nens a partir de 2 anys.

Idioma: Català i Italià Durada: 60 minuts Preu: 8 €

TEATRES en xarxa

Teatre per a nadons [Teatre Mercè Rodoreda] Els més petits a l'escenari

Diumenge 12 de novembre de 2017 a les 11 i 12.30 h

A LA UNA, EL SOL I LA LLUNA A càrrec de Titelles PamiPipa

El camp és ple de sons i animalons, i de la nostra caixa en sortiran de tots els racons. Un espectacle de cançons, titelles i musicosetes per gaudir de la veu cantada, la veu parlada i dels petits matisos d'un món de sons.

Edat recomanada: infants d'1 a 3 anys Idioma: Català Durada: 30 minuts Preu: 4 €

Informeu-vos dels abonaments i descomptes de la temporada de teatre infantil

POTS COMPRAR LES TEVES ENTRADES ON LINE A: www.teatresdespi.cat

Venda d'entrades a taquilla:

Centre Mercè Rodoreda
Carrer Major, 69 · Tel. 93 267 57 02
De dilluns a divendres de 15.30 a 20.30 i
dimarts i divendres de 10 a 14 h
teatresdespi@sjdespi.net

Serveis per a persones amb discapacitat

Sales amb accés per a persones amb mobilitat reduïda i seients reservats*
per a atenció i reserves: 93 477 00 51/ 93 267 57 02

XARXA DE BIBLIOTEQUES DE SANT JOAN DESPÍ

BIBLIOTECA MIQUEL MARTÍ I POL
Av. Barcelona, 83-85 · Tel. 93 477 12 82
Correu electrònic: b.st.joand.mmp@diba.cat
Facebook.com/bsjdmmp
@BiblioMartiipol
@bibliotecammp

BIBLIOTECA MERCÈ RODOREDA
Carrer Major, 69 · Tel. 93 267 57 02
Correu electrònic: b.st.joand.mr@diba.cat
Facebook.com/bsjmr
@BibMR
@Bibsjdmr

CENTRE JUJOL – CAN NEGRE
Pl. Catalunya, s/n · Tel. 93 373 73 63
Correu electrònic: cannegre@sjdespi.net

AJUNTAMENT DE SANT JOAN DESPÍ

Diputació Barcelona
Àrea de Coneixement i Noves Tecnologies
Xarxa de Biblioteques Municipals

Generalitat de Catalunya
Departament de Cultura

bsjd biblioteques de Sant Joan Despí

TEATRES Despí

Centre Jujol-Can Negre Sant Joan Despí

Cultura en família

TARDOR 2017

Setembre-desembre

AJUNTAMENT DE SANT JOAN DESPÍ

Les inscripcions a tots els tallers s'obriran el dia 12 de setembre de 2017. Per tal de garantir que el màxim nombre de persones participi en les activitats programades per la biblioteca, com a norma general, una mateixa persona només podrà inscriure's en una activitat amb inscripció prèvia.

Activitats a les biblioteques – Tallers

Biblioteca Mercè Rodoreda

Dimecres 27 de setembre de 2017
CONEIXEM L'ART GREC
A càrrec de Mª Jesús Castro
Hora d'inici: 18 h
Lloc: Sala Camèlies
En aquest taller aprendrem alguns conceptes bàsics de l'art grec, convertint-nos en artistes i signant la nostra obra amb unes lletres una mica diferents.
Edat recomanada: nens i nenes de 5 a 8 anys.
Cal inscripció prèvia.

Dimarts 10 d'octubre de 2017
POSA'T LES PILES
A càrrec de escuelab
Hora d'inici: 18 h
Lloc: Sala Camèlies
En aquest taller aprendrem a construir piles orgàniques, investigant quina fruita o vegetal genera més electricitat.
Edat recomanada: per a nenes i nens de 7 a 12 anys.
Cal inscripció prèvia. Activitat dins del projecte bibliolab

Dimecres 25 d'octubre de 2017
TALLER DE SERPENTINES DE PAPERS DE COLORS
A càrrec de Consol Cortés
Hora d'inici: 18 h
Lloc: Sala Camèlies
Edat recomanada: nenes i nens de 5 a 12 anys.
Cal inscripció prèvia.

Dimecres 29 de novembre de 2017
FEM DIVERTITS NINOTS AMB CABELL DE GESPA
Hora d'inici: 18 h
Lloc: Sala Camèlies
Edat recomanada: nens i nenes de 3 a 10 anys
Cal inscripció prèvia.
Activitat dins del projecte DE L'HORT A LA BIBLIOTECA

Dimecres 13 de desembre de 2017
LABORATORI DE LECTURA
"Quan tot és fosc"
Hora d'inici: 18 h
Lloc: Sala Camèlies
Edat recomanada: nens i nenes de 4 a 10 anys.
Cal inscripció prèvia.

Dilluns 18 de desembre de 2017
TALLER SOLIDARI DE POLSERES CANDELA
Hora d'inici: A partir de les 17.30 h
Lloc: Sala Camèlies
Vine a la biblioteca i crea les teves polseres candela. El 100% del vostre donatiu passa directament al laboratori de l'Hospital Sant Joan de Déu per la investigació del càncer infantil.
Edat recomanada: activitat recomanada per a tot tipus de públic.

Biblioteca Miquel Martí i Pol

Dimarts 24 i dimecres 25 d'octubre de 2017
TESTOS DE COLORS
Hora d'inici: 18 h
Lloc: Sala Petits Lectors
A la primera sessió fabricarem els testos amb fang amb la forma que més li agradi a cadascú. La segona sessió és per pintar-los i decorar-los.
Edat recomanada: infants a partir de 5 anys.
Cal inscripció prèvia.

Dilluns 11 de desembre de 2017
LABORATORI DE LECTURA
"Quan tot és fosc"
Hora d'inici: 18 h
Lloc: Sala Petits Lectors.
Què es pot veure a la foscor? Res de res. RES DE RES? Un món per explorar amb els 5 sentits i fer volar la imaginació.
Edat recomanada: nenes i nens a partir de 5 anys.
Cal inscripció prèvia.

Setmana de la ciència [Setmana del 6 al 10 de novembre]

Biblioteca Miquel Martí i Pol

Setmana del 6 al 10 de novembre
T7 DE LA CIÈNCIA
Lloc: Sala Infantil
La setmana de la ciència de Sant Joan Despí deixarà a la biblioteca un joc per aprendre i conèixer amb ajuda dels llibres alguns conceptes d'aquesta matèria. El joc es pot fer en l'horari i temps que cadascú decideixi.
Edat recomanada: nenes i nens a partir de 5 anys.

Biblioteca Mercè Rodoreda

Dilluns 6 de novembre de 2017
TALLER DE ROBÒTICA
A càrrec d'AVA Robòtica Educativa
Hora d'inici: 18 h
Lloc: Sala Camèlies
Edat recomanada: nenes i nens de 6 a 12 anys
Cal inscripció prèvia.

Dimarts de conte

Biblioteca Mercè Rodoreda

Dimarts 19 de setembre de 2017
LA NENA DEL FANALET I ALTRES CONTES DE TARDOR
A càrrec de la Cia. Patawa
Hora d'inici: 18 h
Lloc: Sala Camèlies
Us oferim tres contes amb titelles on la llum i els animalets del bosc són els protagonistes.
Edat recomanada: a partir de 3 anys.
Aforament limitat. Cal recollir la invitació el mateix dia.

Dimarts 17 d'octubre de 2017
BORRISSOL I EL MÓN DELS COLORS
A càrrec d'Alquímia Musical
Hora d'inici: 18 h
Lloc: Sala Camèlies
Conte musical on els infants acompanyen el protagonista en el descobriment d'un nou món.
Edat recomanada: nenes i nens de 0 a 8 anys.
Aforament limitat. Cal recollir la invitació el mateix dia.

Dimarts 19 de desembre de 2017
SET RATOLINS CECS I ALTRES CONTES I CANÇONS
A càrrec d'El Cantallaire
Hora d'inici: 18 hores
Lloc: Sala Camèlies
Us oferim tres contes cantats: Segur que creixerà?, Set ratolins cecs i El monstre que menjava princeses.
Edat recomanada: nens i nenes de 3 a 9 anys.
Aforament limitat. Cal recollir la invitació el mateix dia.

Dimarts de conte per a nadons

Dimarts 21 de novembre de 2017
M'HE PERDUT!
A càrrec d'El Cep i la Nansa
Hora d'inici: 18 hores
Lloc: Sala Camèlies
Un cargolet molt despistat va sortir a passejar. Va passejar per aquí i per allà, fins que es va adonar que s'havia perdut!
Edat recomanada: infants de 0 a 3 anys.
Cal inscripció prèvia.

Dissabte de conte en anglès

Biblioteca Mercè Rodoreda

Dissabte 21 d'octubre de 2017
CONTE EN ANGLÈS
A càrrec de Kids&Us school of english
Lloc: Sala Camèlies
Horari: Es faran dues sessions. A les 11.30 h i a les 12.15 h
Edat recomanada: Nenes i nens d'1 a 12 anys, independentment de si saben anglès o no. Cal recollir la invitació del 16 al 20 d'octubre de 15.30 h a 20 h.

Dijous de conte

Biblioteca Miquel Martí i Pol

Dijous 5 d'octubre de 2017
EL LLOP I LES SET CABRETES
A càrrec de Mitja i Mitjoneta
Hora d'inici: 18 h
Lloc: Sala Petits Lectors
Una peça teatral molt dinàmica amb un joc original i una reflexió sobre la por, la valentia, els prejudicis i la pressió social.
Edat recomanada: infants a partir de 3 anys.

Dijous 9 de novembre 2017
EL PERQUÈ DE LES COSES
A càrrec d'Engruna teatre
Hora d'inici: 18 h
Lloc: Sala Petits Lectors
L'Ares és una rodamón que viatja per tot el món, sempre acompanyada del seu carro.
Edat recomanada: infants a partir de 3 anys.

Dijous 14 de novembre 2017
BARRET SOLIDARI
"Contes del món i les estrelles"
A càrrec de Laura Barret
Hora d'inici: 18 h
Lloc: Sala Petits Lectors
El viatge, Lili i Les heroïnes del Tsunami són contes solidaris que fan reflexionar sobre les persones refugiades, la discriminació i el valor que té ajudar-nos mútuament.
Edat recomanada: infants a partir de 3 anys.

Altres activitats

[Xarxa de Biblioteques de Sant Joan Despí]

Dijous 7 de setembre, dillluns 16 d'octubre i dijous 14 de desembre de 2017
ESCACS A LA BIBLIOTECA
Horari: de 17.30 a 19 h
Lloc: Sala Camèlies (Biblioteca Mercè Rodoreda)
Edat recomanada: totes les edats.
No cal inscripció prèvia.

LECTURES EN VEU ALTA Enid Blyton
Recomenat per a totes les edats
Cal inscripció prèvia

Del 18 al 21 de setembre de 2017
Hora d'inici: a partir de les 18.30 h
Lloc: Àrea infantil de la biblioteca Mercè Rodoreda

Dijous 21 de setembre de 2017
Hora d'inici: 18 h
Lloc: La Fàbrica, a la biblioteca Miquel Martí i Pol