Sant Joan Despí Nadal 2020 / Reis 2021

Reiniciem Sant Joan Despí

sjdespi.cat

AJUNTAMENT DE SANT JOAN DESPÍ

Aquest Nadal, plegats hem d'aconseguir **que la il·lusió arribi amb més força** que mai a la nostra ciutat, als nostres carrers i especialment a les nostres cases.
Ho hem de fer tenint cura, promovent i gaudint de les petites coses que sempre són les més importants. Estimant-nos i estimant les persones que són al nostre costat; desitjant el millor per a tothom; i aportant el nostre granet de sorra per viure el millor possible aquesta situació.
Bones festes i un any 2021 amb més salut!

Esta Navidad, juntos y juntas tenemos que conseguir ***que la ilusión llegue con más fuerza*** *que nunca a la ciudad, a nuestras calles y especialmente a nuestras casas.*
Lo tenemos que conseguir con mucha prudencia, promoviendo y disfrutando de las pequeñas cosas que siempre son importantes. Queriéndonos y queriendo a las personas próximas, deseando lo mejor para todos y todas, y siempre aportando nuestro grano de arena para superar de la mejor manera posible la situación que vivimos.
Muy felices fiestas y un 2021 lleno de salud!

Antoni Poveda. L'alcalde

Exposicions

64 Exposició de Pessebristes 2020

Del 13 de desembre de 2020 fins al 10 de gener de 2021
Centre Jujol-Can Negre (plaça de Catalunya, 1 - Sant Joan Despí)
Horari: De dilluns a divendres de 10 a 13 h i de 18 a 20 h
Dissabtes i vigílies de festiu de 18 a 21 h
Diumenges i festius d'11 a 14 i de 18 a 21 h
Grups concertats: 93 477 18 25
L'organitza: Associació de Pessebristes de Sant Joan Despí

Reis

Bústies reials

Del 14 de desembre de 2020 al 5 de gener de 2021

Enguany perquè us sigui més fàcil fer arribar la carta a Ses Majestats, podeu lliurar-la en les 10 bústies que hi haurà a tots els barris de la nostra ciutat.

1. **Barri Centre:** rambla Josep M. Jujol (plaça de la Ciutat Gegantera)
2. **Barri Centre:** plaça de l'Ermita
3. **Barri Centre:** passeig del Canal amb avinguda de Barcelona
4. **Barri Centre:** passeig del Canal amb Creu d'en Muntaner
5. **Barri les Planes:** plaça del Carme
6. **Barri les Planes:** plaça Antonio Machado
7. **Barri les Planes:** plaça Miquel Martí i Pol
8. **Barri Residencial Sant Joan:** plaça Estatut
9. **Barri Torreblanca:** plaça Maria Aurèlia Capmany
10. **Barri les Begudes:** av. Onze de Setembre amb carrer Major

Il·luminació laboratori de l'Astròleg Sadurní

A partir del 21 de desembre l'Astròleg Sadurní estarà treballant a la Torre de la Creu al seu laboratori.
Els dies 28, 29 i 30 de desembre podrem veure des de fora tota la casa il·luminada, senyal que està treballant de valent per a l'arribada dels Reis Mags a Sant Joan Despí.

Mapping dels desitjos

Dies 29 i 30 de desembre de 2020

Tot l'alumnat de 4t de primària de Sant Joan Despí han fet uns dibuixos amb els seus desitjos per a aquest proper any 2021. Els podreu veure projectats en forma de mapping a la façana de Can Negre (barri Centre) i a la plaça Antonio Machado (barri de les Planes), de 17.30 a 20.30 hores.

Campament Reial al parc de la Fontsanta

LLIURAMENT DE CARTES ALS PATGES REIALS

Els dies 2, 3 i 4 de gener de 2021, de 17 a 20 hores

NOMÉS AMB CITA PRÈVIA

Aquest any els patges reials, amb els seus ajudants i l'Astròleg Sadurní també esperen els nens i les nenes de Sant Joan Despí per recollir les seves cartes i els seus desitjos; al seu nou campament reial al parc de la Fontsanta. Una passejada màgica pels camins del parc fins arribar a les carpes reials.

En aquesta passejada anireu trobant personatges que us portaran fins a les carpes dels patges, per lliurar-los la carta a Ses Majestats els Reis Mags d'Orient.
Es recomana que per cada infant només vinguin dues persones adultes acompanyant-los, per garantir unes cues fluïdes.

Demanar cita prèvia, a partir del dia 16 de desembre, a la pàgina de l'Ajuntament: **www.sjdepi.cat**

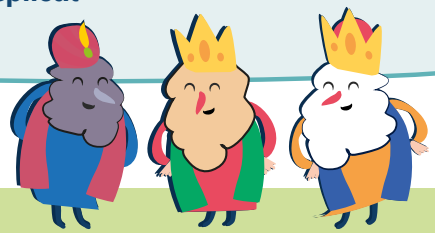

Hi ha dues entrades d'accés:

ENTRADA SUD: accés pel recinte firal (avinguda Mare de Déu de Montserrat) recomanada per als veïns i veïnes dels barris Centre, Pla del Vent-Torreblanca i les Begudes.

ENTRADA NORD: accés pel carrer de la Fontsanta a l'alçada del carrer d'Extremadura per als veïns i veïnes del barri de les Planes, i per als veïns i veïnes del barri Residencial Sant Joan per l'entrada al parc pel pont del carrer de Marquès de Monistrol amb carrer Sant Martí de l'Erm.

ARRIBADA DELS REIS MAGS I CARROSSES REIALS

El dia 5 de gener de 2021

Aquest any no es podrà fer la tradicional arribada dels Reis Mags, cavalcada i lliurament de clau. Per això heu d'estar molt atents i atentes.

ARRIBADA DE SES MAJESTATS ELS REIS MAGS

16 hores

Despí TV (YouTube)

Arribada màgica a Sant Joan Despí de Ses Majestats els Reis Mags, l'Astròleg Sadurní els anirà a rebre, heu d'estar molt atents i atentes per poder seguir l'arribada i el lliurament del pà i la sal *online,* mitjançant el canal de YouTube DESPI TV i les xarxes socials municipals.

Campament Reial al parc de la Fontsanta

CARROSSES REIALS AL PARC DE LA FONTSANTA

De 16.30 a 20.30 hores

NOMÉS AMB CITA PRÈVIA

Els Reis, els patges i les seves carrosses seran al campament reial del parc de la Fontsanta, on tots els infants podran anar a saludar-los.

Hi ha dues entrades d'accés:

ENTRADA SUD: accés pel recinte firal (av. Mare de Déu de Montserrat) recomanada per als veïns i veïnes dels barris Centre, Pla del Vent-Torreblanca i les Begudes.

ENTRADA NORD: accés pel carrer de la Fontsanta a l'alçada del carrer d'Extremadura per als veïns i veïnes del barri de les Planes, i per als veïns i veïnes del barri Residencial Sant Joan per l'entrada al parc pel pont del carrer de Marquès de Monistrol amb carrer Sant Martí de l'Erm.

Es recomana que per cada infant nomes vinguin dues persones adultes acompanyant-los, per garantir unes cues fluïdes.
Passejant al costat de les carrosses, els Reis Mags, Mercior, Gaspar i Baltasar, us saludaran ajudats sempre pels seus patges reials.

Demanar cita prèvia, a partir del dia 16 de desembre, a la pàgina de l'Ajuntament: **www.sjdepi.cat**

LLIURAMENT DE LA CLAU DE LA CIUTAT

21.30 hores

Despí TV (YouTube)
Els Reis Mags necessiten la clau màgica de la ciutat per poder obrir totes les portes de les cases i poder repartir les joguines i regals. L'alcalde, Antoni Poveda, farà el lliurament de la clau màgica i escoltarem les darreres instruccions dels Reis Mags, per aconseguir que arribin a totes les cases de la ciutat. Heu de tenir preparat el vostre fanalet amb llum i seguir les instruccions dels Reis Mags.
Ho podeu seguir des del canal de YouTube DESPI TV. **Us mereixeu la nit més màgica de l'any i ara més que mai.**

Recollida de joguines

Creu Roja Joventut de Sant Joan Despí organitza la campanya de recollida de joguines 'La joguina educativa: Els seus drets en Joc', amb el suport de l'Ajuntament. Es vol fomentar el valor pedagògic i la importància educativa de la joguina i alhora poder garantir joguines noves, no sexistes, no bèl·liques i cooperatives als infants que es troben en situació de vulnerabilitat.
Aquest any, més que mai, es poden fer donatius a través del web https://www2.cruzroja.es/-/els-seus-drets-en-joc-5

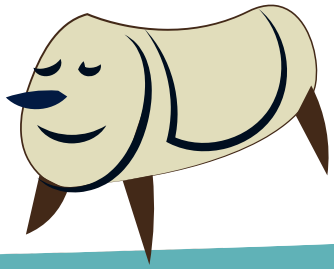

Cancó de L'Astròleg Sadurní

Us la podeu descarregar a
www.sjdespi.cat i **www.reismags.despientitats.cat**

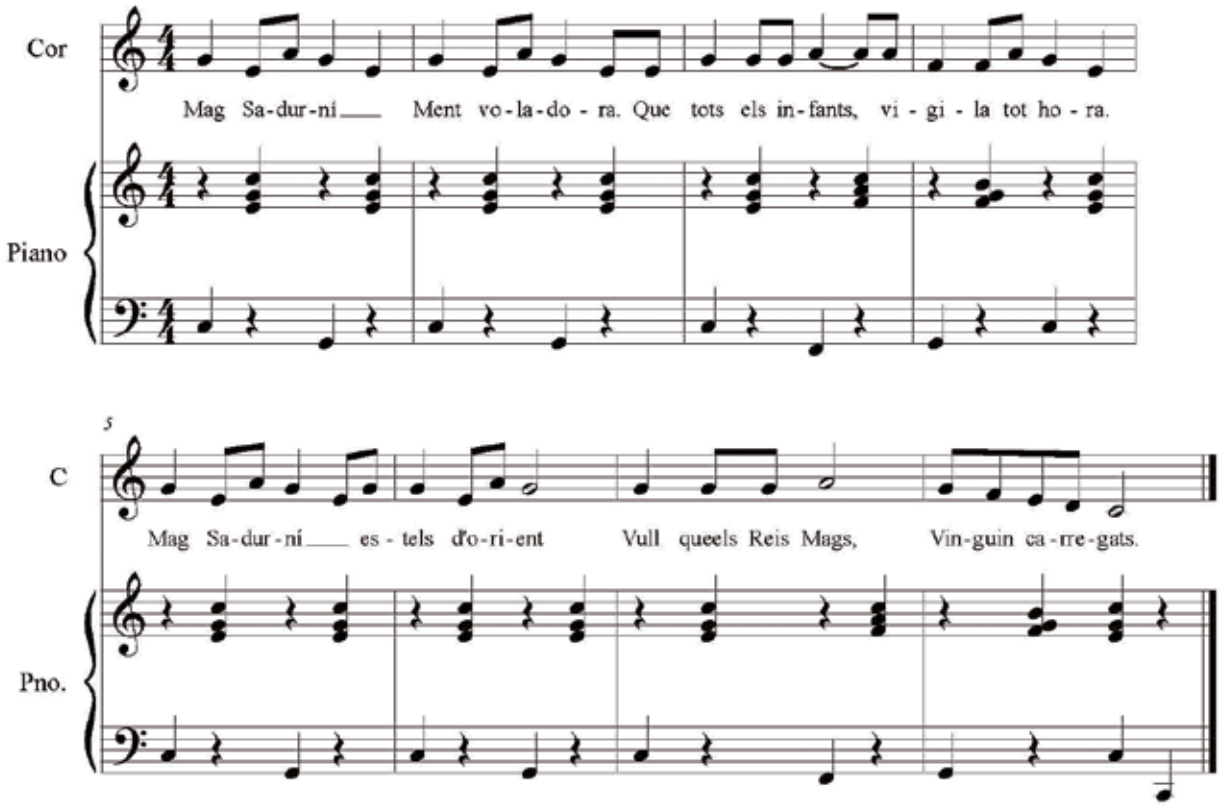

Campanya Residus

Residus especials

DEIXALLERIA LA FONTSANTA
av. del Baix Llobregat cantonada amb Àngel Guimerà. Tel. 93 371 57 46
DEIXALLERIA MÒBIL
Tots els dimecres al matí i els dijous a la tarda. Consulteu horaris i lloc pàg. www.sjdespi.cat

Punts de recollida d'arbres de Nadal del 7 al 15 de gener de 2021
- Pl. De l'Ermita amb c/ Bon Viatge
- Pg. del Canal amb av. de Barcelona (zona de petanca)
- Rambla Jujol amb c/ Baltasar d'Espanya
- Pl. de Sant Joan
- Centre Cívic Les Planes, c/ J.F. Kennedy
- C/ Antoni Gaudí amb c/ Josep Tarradellas
- Av. de la Generalitat amb av. de Lluís Companys
- Centre Cívic Torreblanca, av. de Lluís Companys amb c/ Rubió i Tudurí
- Deixalleria

Guia de jocs i joguines no sexistes

#JugaEnIgualtat
@donesdespi
Nadal és un bon moment per reflexionar i visibilitzar la lluita contra les discriminacions de gènere, així com per promocionar l'equitat i les relacions lliures.

Els comportaments, les actituds, les tasques, les activitats, els colors i, per descomptat, els jocs i les joguines no tenen gènere ni tampoc determinen la sexualitat. Està a la nostra mà coeducar, fer un consum responsable i oferir un ambient de joc el més ampli i versàtil possible amb propostes de jocs i joguines igualitàries que promoguin un creixement lliure.

Objectius:
- Promoure un consum responsable i no sexista
- Fomentar un pensament crític enfront de la publicitat
- Reflexionar en la tria de jocs i joguines
- Trencar estereotips i rols de gènere de nenes i nens
- Impulsar la coeducació en tots els àmbits

Descarrega amb aquest QR la Guia de jocs i joguines no sexistes

Visquem un Nadal amb il·lusió.
Compartiu les vostres fotografies amb el hashtag
#NadalSJD20 #ReisSJD21

No et perdis ni un detall
WWW.SJDESPÍ.CAT i XARXES SOCIALS

Astròleg Sadurní
@astrolegsadurni a Instragram,
Facebook, Twitter i Tik-Tok

Des de les xarxes socials ens explicarà tot
el que passa a Sant Joan Despí durant els dies
més màgics de l'any. **Seguiu-lo!**

Ajuntament Sant Joan Despí
@AjuntamentSantJoanDespi
@AjSJDespi
@ajuntamentsantjoandespi
Despí TV

Reiniciem Sant Joan Despí

AJUNTAMENT DE SANT JOAN DESPÍ